

## Gerätewagen



Bestehend aus einem Aluminiumprofil-Gestell mit zwei Einlegeböden und Kabelhalter auf feststellbaren Doppelnrollen.

### Technische Daten:

Maße (T x B x H): 440 x 575 x 905 mm  
Belastbarkeit: max. 25 kg pro Boden  
Gewicht: 14,1 kg

Art.-Nr. 700-00-02

## Kabelhalter für *JETmaster TP*



Nachrüstset, beidseitig einsetzbar

Art.-Nr. 920-11-61

## USB-Stick



Mit Masterkey, aktueller Software und Betriebsanleitung für *fitron TP* und *JETmaster TP*

Art.-Nr. 913-99-01

# Zubehör

## Externer USB-Werkzeugdatenspeicher

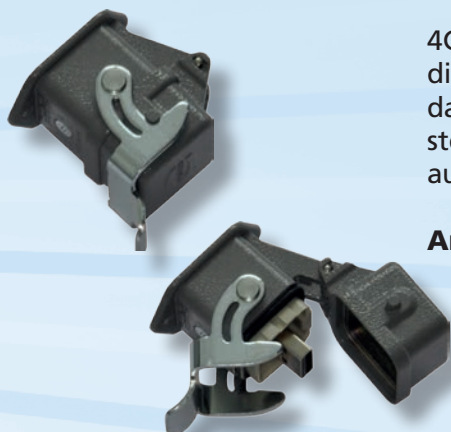

4GB-USB Speicher. Zum Anbau an das Werkzeug für die Speicherung aller Werkzeug-daten. Die Werkzeug-daten sind fest mit dem Werkzeug verbunden und stehen somit jedem Regelgerät ohne Einstellarbeiten automatisch zur Verfügung.

**Art.-Nr. 913-05-04**

## USB-Verbindungskabel

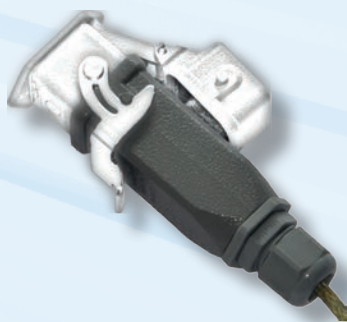

Verbindungskabel zwischen externem Werkzeugdatenspeicher und Regelgerät.

**Art.-Nr.:** 2m 913-06-02  
5m 913-06-05  
10m 913-06-10

**fiège**  
electronic GmbH

Fiege electronic GmbH  
Lorscher Straße 12  
D-69469 Weinheim  
Tel.: +49 6201 259 58-0  
Fax: +49 6201 259 58-29  
info@fiege-electronic.de  
www.fiege-electronic.de